

# UNIVERSIDAD NACIONAL DE SAN ANTONIO ABAD DEL CUSCO

DIRECCION DE SISTEMAS DE INFORMACION

UNIDAD DE CENTRO DE CÓMPUTO



## SISTEMA ACADEMICO

---

---

## MANUAL DE USUARIO

## DOCENTE

---

---

CUSCO – PERU

2016



INDICE

Contenido

|                                  |    |
|----------------------------------|----|
| 1. MÓDULO DE NOTAS.....          | 2  |
| ACCESO AL MÓDULO DE NOTAS.....   | 2  |
| INGRESO DE NOTAS.....            | 4  |
| Información General .....        | 4  |
| Ingreso de Notas Parciales. .... | 6  |
| MÓDULO DE SÍLABOS .....          | 9  |
| Ingresar de Sílabos .....        | 10 |



## 1. MÓDULO DE NOTAS

### ACCESO AL MÓDULO DE NOTAS

Por seguridad, el módulo de notas, requiere un usuario y una clave de acceso, para lo cual debe seguir los siguientes pasos:

1. Ingrese a la página institucional de la Universidad Nacional San Antonio Abad del Cusco



Fig. 01 Portal Universidad Nacional San Antonio Abad del Cusco

2. Localice a la sección de Centro de Cómputo e ingrese.



Fig. 02 Portal Universidad Nacional San Antonio Abad del Cusco – Acceso Centro de computo



- Una vez en la página del Centro de Cómputo, ingrese a la sección INGRESO DE NOTAS Y SILABO.

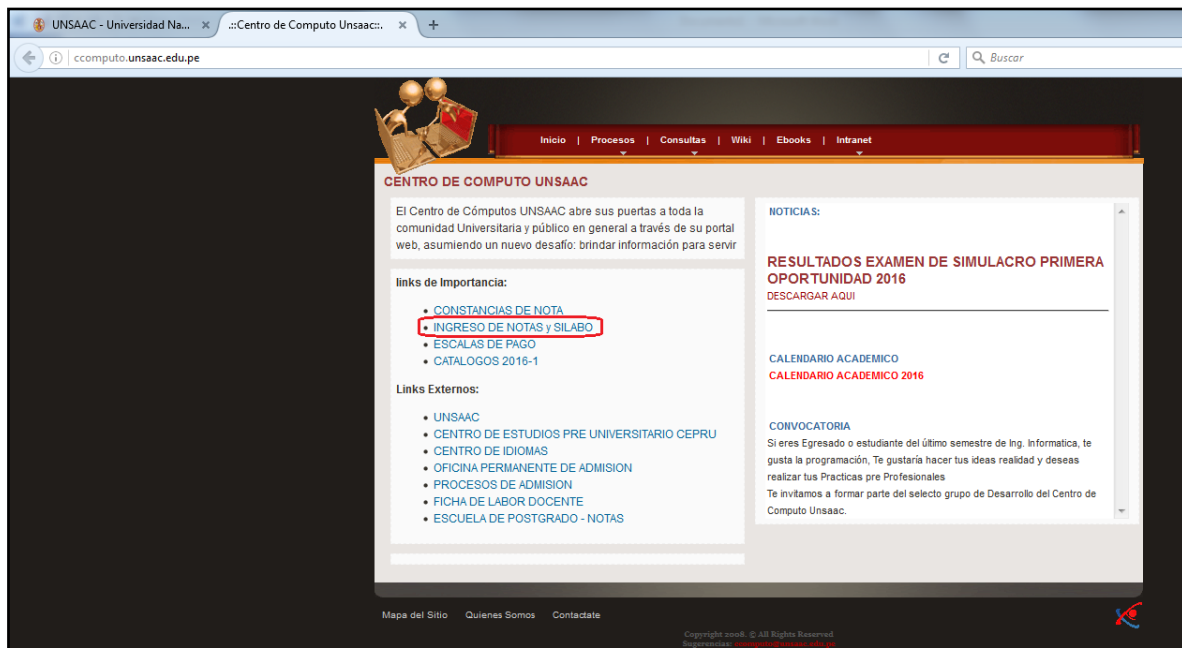

Fig. 03 Página de Inicio Centro de computo – Acceso Ingreso de notas -Silabo

- En la pantalla de acceso, ingrese la información requerida.

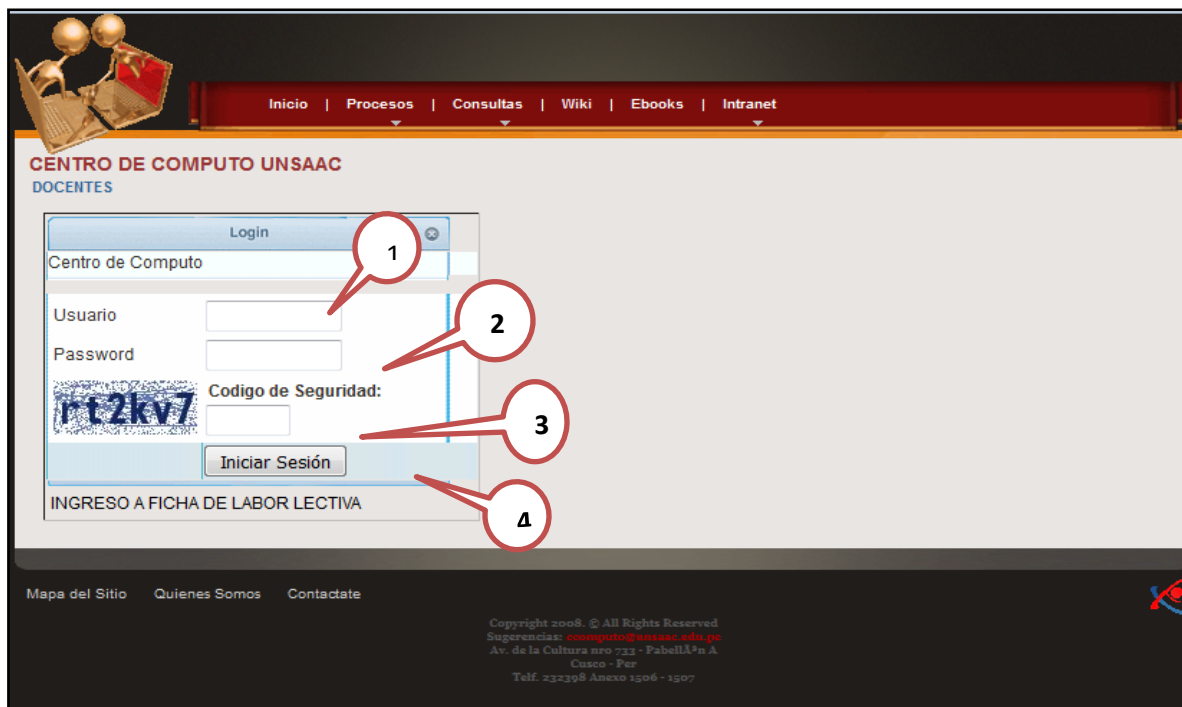

Fig. 04 Acceso al Módulo de Docentes



- 1) Usuario: Usuario de acceso, para este caso se utilizara el código de docente.
- 2) Password: Clave de acceso, que será entregado en las oficinas del Centro de Computo
- 3) Código de seguridad: Repetir el texto visualizado en el casillero indicado
- 4) Iniciar Sesión: Botón de acceso al Modulo.

## INGRESO DE NOTAS

### Información General

El Ingreso de notas, se encuentra calendarizado de acuerdo al Calendario Académico de cada semestre. El sistema permitirá el ingreso de notas en la fecha correspondiente, caso contrario no podrá ingresar ninguna nota.

MANUAL PARA INGRESO DE NOTAS  
MANUAL PARA INGRESO DE SÍLABOS VIDEOTUTORIALES  
IMPRIMIR REGISTRO AUXILIAR  
REPORTE DE INGRESO DE SÍLABOS

SEMESTRE ACADÉMICO: 2011  
CARGA ACADÉMICA SR(A)  
VARGAS-V  
DEPARTAMENTO ACADÉMICO DE:INGENIERIA METALURGICA

| NRO | CODIGO   | GRP | NOMBRE DE ASIGNATURA | CRED. | CAT. | 1RA PARC. | 2DA PARC. | 3RA PARC. | SUST. | SUBS. | PRON | LISTA | SILABO |
|-----|----------|-----|----------------------|-------|------|-----------|-----------|-----------|-------|-------|------|-------|--------|
| 1   | ML225AMT | A   | INDUSTRIA DEL HIERRO | 4     | FTB  | Nota      | Nota      | Nota      | Nota  |       | Nota | Lista | Silabo |

Cambiar clave Docente:VARGAS- [REDACTED] Cerrar Sesión

Callouts: 1 (Manuals), 2 (Semester/Department), 3 (Security code), 4 (Parcial notes), 5 (Sustitución/Suplente), 6 (List/Syllabus)

Fig. 05 Carga Académica del Docente

### Información Contendida

- 1) Manuales para el manejo del módulo de Ingreso de Notas y Sílabos.
- 2) Información de referencia del docente y el Departamento Académico al cual pertenece.
- 3) Información de la asignatura regentada por el docente.
- 4) Sección de ingreso de Notas de las parciales correspondiente que serán habilitadas, de acuerdo al cronograma correspondiente.
- 5) Reporte de lista de alumnos de la asignatura.



UNIVERSIDAD NACIONAL  
DE SAN ANTONIO ABAD DEL CUSCO

LISTADO DE ALUMNOS

Asignatura : ML225AMT - INDUSTRIA DEL HIERRO

Categoría : FTB Créditos: 4 Semestre: 2015-2

Docente : VARGAS: [REDACTED]

Carrera Prof: INGENIERIA METALURGICA Departamento: INGENIERIA METALURGICA

| NRO | ALUMNO | APELLIDOS Y NOMBRES               | 1 | 2 | 3 | 4 | 5 | Obs |
|-----|--------|-----------------------------------|---|---|---|---|---|-----|
| 1   | 041390 | ANTAY-LAYME-MARCBERTO             |   |   |   |   |   | P   |
| 2   | 134443 | APAZA-CUAQUIRA-DANY ROYER         |   |   |   |   |   | P   |
| 3   | 122096 | ARQUE-ARQUE-FLOR DE MARIA         |   |   |   |   |   | P   |
| 4   | 134441 | CALLAPIÑA-QUICO-VLADIMIR          |   |   |   |   |   | P   |
| 5   | 141089 | CARDENAS-CASTRO-MILENE            |   |   |   |   |   | P   |
| 6   | 124622 | CARRION-CUADROS-MICHELLE ALISSON  |   |   |   |   |   | P   |
| 7   | 141523 | CCANSAYA-CORRALES-LUIS FERNANDO   |   |   |   |   |   | P   |
| 8   | 131477 | CCPATINTA-APARICIO-ALVARO         |   |   |   |   |   | P   |
| 9   | 134420 | CHAMPI-CHOQUEPATA-PERCY           |   |   |   |   |   | P   |
| 10  | 134444 | CHANCUAÑA-MINGA-EDISON WASHINGTON |   |   |   |   |   | P   |

Fig. 06 Listado de Alumnos de la Asignatura

6) Silabo de la asignatura ingresada previamente por el docente.



### Ingreso de Notas Parciales.

Las notas deberán ser ingresadas en la fecha respectiva de acuerdo al calendario académico del semestre respectivo.

| DEFINIR LA FORMULA 1                              |        |                                    |          |
|---|--------|------------------------------------|----------|
| ALUMNOS DE LA ASIGNATURA: ML225                   |        |                                    |          |
| DEPARTAMENTO ACADEMICO DE: INGENIERIA METALURGICA |        |                                    |          |
| DOCENTE: VARGAS-                                  |        |                                    |          |
| NRO   | CODIGO | ALUMNO                             | PROMEDIO |
| 1   | 041390 | ANTAY-LAYME-MARCBERTO              |          |
| 2   | 134443 | APAZA-CUAQUIRA-DANY ROYER          |          |
| 3   | 122098 | ARQUE-ARQUE-FLORES DE MARIA        |          |
| 4   | 134441 | CALLAPIÑA-QUICO-VLADIMIR           |          |
| 5   | 141089 | CARDENAS-CASTRO-MILENE             |          |
| 6   | 124622 | CARRION-CUADROS-MICHELLE ALISSON   |          |
| 7   | 141523 | CCANSAYA-CORRALES-LUIS FERNANDO    |          |
| 8   | 131477 | CCPATINTA-APARICIO-ALVARO          |          |
| 9   | 134420 | CHAMPI-CHOQUEPATA-PERCY            |          |
| 10  | 134444 | CHANCUAÑA-MINGA-EDISON WASHINGTON  |          |
| 11  | 130065 | CHAPI-PALOMINO-ELAR AURELIO        |          |
| 12  | 131483 | CHUQUIHUANCA-HUAYLLANI-GUILLERMO   |          |
| 13  | 130237 | CHURQUIPA-SULLCA-BETZABETH ANNIE   |          |
| 14  | 090147 | CONTRERAS-SOTOMAYOR-JOHNATAN JOSUE |          |
| 15  | 141091 | ESPINOZA-FRANCO-MIRIAM MEISSY      |          |
| 16  | 131024 | ESPINOZA-QUISPEBIBIANA-CHRISTIAN   |          |
| 17  | 134417 | FERNANDEZ-HUAMAN-PEDRO ALBERTO     |          |
| 18  | 130239 | FERNANDEZ-MAMANI-JUAN CARLOS       |          |
| 19  | 122100 | FLORES-CCOLQQUE-JANET              |          |
| 20  | 134418 | FLORES-CCOLQQUE-ROBERT             |          |

Fig. 07 Lista de alumnos en el módulo de ingreso de notas

## 1. Definir Formula

Cada periodo parcial puede estar integrado por uno o varios criterios de calificación, a potestad del docente que regenta la asignatura, el número máximo de criterios de calificación es de 5 notas.

Debe definir la fórmula previo al ingreso de notas, para lo cual debe tener las siguientes consideraciones:

- Debe existir como mínimo un examen Parcial (EP).
- Como máximo debe existir 5 criterios de calificación.
- La fórmula y la ponderación de cada evaluación es de potestad del docente.
- El examen sustitutorio, solo reemplaza al examen parcial (EP) más bajo de cualquiera de los periodos parciales.
- El docente es responsable de verificar la integridad de su fórmula propuesta.



**MANTENIMIENTO DE FORMULA  
ML225**

**EVALUACIONES EN ESTA PARCIAL**

**AC --> ACTITUDES**  
**EO --> EXAMEN ORAL**  
**EP --> EXAMEN PARCIAL**  
**PC --> PROMEDIO DE PRACTICA CALIFICADAS**  
**PD --> PROMEDIO DE PRACTICA DIRIGIDAS**  
**PL --> PROMEDIO DE LABORATORIOS**  
**SE --> SEMINARIO**  
**TR --> TRABAJOS O ASIGNACIONES**



**Manual para ingreso de notas**  
**NOTA:** La formula debe contener el examen parcial(EP) para que pueda ser sustituida. Para construir la formula considere los criterios que se encuentran en la parte superior, **SI** ingresa la formula en forma erronea no le permitira guardar por lo que no sera posible ingresar notas al alumno hasta que **RE-PLANTEE LA FORMULA.**

Fig. 08 Ingreso de Formula

Procesa a guardar la formula e ingrese sus notas.





# UNIVERSIDAD NACIONAL DE SAN ANTONIO ABAD DEL CUSCO

## CENTRO DE CÓMPUTO



### 2. Ingresar Notas

De acuerdo a la formula ingresada previamente, se le mostrara la relación de alumno con los casilleros de las evaluaciones consideradas y deberá ingresar las calificaciones de los alumnos.

| ALUMNOS DE LA ASIGNATURA: ML225<br>DEPARTAMENTO ACADEMICO DE: INGENIERIA METALURGICA<br>DOCENTE: VARGAS- |        |                                   |       |       |          |
|--|--------|-----------------------------------|-------|-------|----------|
| NRO  | CODIGO | ALUMNO                            | EP    | PC    | PROMEDIO |
| 1  | 041390 | ANTAY-LAYME-MARCBERTO             | 5.00  | 14.00 | 8.60     |
| 2  | 134443 | APAZA-CUAQUIRA-DANY ROYER         | 18.00 | 15.00 | 16.80    |
| 3  | 122096 | ARQUE-ARQUE-FLORE DE MARIA        | 14.00 | 12.00 | 13.20    |
| 4  | 134441 | CALLAPIÑA-QUICO-VLADIMIR          | 16.00 | 14.00 | 15.20    |
| 5  | 141089 | CARDENAS-CASTRO-MILENE            | 11.00 | 17.00 | 13.40    |
| 6  | 124622 | CARRION-CUADROS-MICHELLE ALISSON  | 8.00  | 5.00  | 6.80     |
| 7  | 141523 | CCANSAYA-CORRALES-LUIS FERNANDO   | 16.00 | 15.00 | 15.60    |
| 8  | 131477 | CCPATINTA-APARICIO-ALVARO         | 12.00 | 13.00 | 12.40    |
| 9  | 134420 | CHAMPI-CHOQUEPATA-PERCY           | 18.00 | 14.00 | 16.40    |
| 10   | 134444 | CHANCUAÑA-MINGA-EDISON WASHINGTON | 14.00 | 15.00 | 14.40    |

Fig. 09 Ingreso de notas

### 3. Registro Auxiliar

Una vez ingresada las notas, podrá imprimir un registro auxiliar de notas con los avances de las evaluaciones calificadas.

| UNIVERSIDAD NACIONAL DE SAN ANTONIO ABAD DEL CUSCO |            |                                    |                        |        |                  |   |   |                         |       |   |   |   |                        |       |                            |        |   |               |                     |         |        |            |       |       |
|--|------------|------------------------------------|------------------------|--------|------------------|---|---|-------------------------|-------|---|---|---|------------------------|-------|----------------------------|--------|---|---------------|---------------------|---------|--------|------------|-------|-------|
| Centro de Computo                                  |            |                                    |                        |        |                  |   |   |                         |       |   |   |   |                        |       |                            |        |   |               |                     |         |        |            |       |       |
| REGISTRO AUXILIAR DE NOTAS                         |            |                                    |                        |        |                  |   |   |                         |       |   |   |   |                        |       |                            |        |   |               |                     |         |        |            |       |       |
| Asignatura: ML225AMT INDUSTRIA DEL HIERRO          |            |                                    |                        |        | Semestre: 2015-2 |   |   |                         |       | Sistema: Flexible                                   |   |   |                        |       | CP: INGENIERIA METALURGICA |        |   |               |                     |         |        |            |       |       |
| Docente: VARGAS-                                   |            |                                    |                        |        | Cat: FTB Crt: 4  |   |   |                         |       | Facultad: INGENIERIA GEOLOGICA, MINAS Y METALURGICA |   |   |                        |       | N°Alu 64                   |        |   |               |                     |         |        |            |       |       |
| NRO  | COD ALUMNO | APELLIDOS Y NOMBRES                | PRIMER PERIODO LECTIVO |        |                  |   |   | SEGUNDO PERIODO LECTIVO |       |   |   |   | TERCER PERIODO LECTIVO |       |                            |        |   | EVAL. SUST.   | PROMEDIOS PARCIALES |         |        | EVAL. SUB. |       |       |
|  |            |                                    | 1                      | 2      | 3                | 4 | 5 | 1*                      | 2     | 3   | 4 | 5 | 2*                     | 1     | 2                          | 3      | 4 |               | 5                   | 3*      | 1*     |            | 2*    | 3*    |
|  |            |                                    | PC                     | EP     |                  |   |   | PC                      | EP    |   |   |   | PC                     | EP    |                            |        |   | From. Parcial | PP                  | PP      | PP     |            |       |       |
| 1  | 041390     | ANTAY-LAYME-MARCBERTO              | 14.00                  | (5.00) |                  |   |   | 5.00                    | 5.00  | 15.00   |   |   |                        | 11.00 | 11.00                      | 12.00  |   | 11.60         | 12.00               | (12.30) | 11.00  | 11.40      | 12.00 | DOCE  |
| 2  | 134443     | APAZA-CUAQUIRA-DANY ROYER          | 15.00                  | 18.00  |                  |   |   | 18.00                   | 10.00 | 11.00   |   |   |                        | 10.60 | 15.00                      | 11.00  |   | 11.80         |                     | 16.50   | 10.60  | 11.80      | 13.00 | TRECE |
| 3  | 122096     | ARQUE-ARQUE-FLORE DE MARIA         | 12.00                  | 14.00  |                  |   |   | 13.20                   | 9.00  | 9.00  |   |   |                        | 8.60  | 11.00                      | 16.00  |   | 14.00         |                     | 15.20   | 8.60   | 14.00      | 11.00 | DOCE  |
| 4  | 134441     | CALLAPIÑA-QUICO-VLADIMIR           | 14.00                  | 16.00  |                  |   |   | 15.20                   | 11.00 | 12.00   |   |   |                        | 11.60 | 13.00                      | 9.00   |   | 10.60         |                     | 15.20   | 11.60  | 10.60      | 12.00 | DOCE  |
| 5  | 141089     | CARDENAS-CASTRO-MILENE             | 17.00                  | 11.00  |                  |   |   | 13.40                   | 12.00 | 15.00   |   |   |                        | 12.60 | 15.00                      | 8.00   |   | 10.80         |                     | 15.40   | 12.60  | 10.80      | 12.00 | DOCE  |
| 6  | 124622     | CARRION-CUADROS-MICHELLE ALISSON   | 5.00                   | (8.00) |                  |   |   | 6.80                    | 11.00 | 11.00   |   |   |                        | 11.00 | 9.00                       | 15.00  |   | 11.40         | 10.00               | (8.00)  | 11.00  | 11.40      | 10.00 | DOCE  |
| 7  | 141523     | CCANSAYA-CORRALES-LUIS FERNANDO    | 15.00                  | 14.00  |                  |   |   | 15.60                   | 11.00 | 12.00   |   |   |                        | 11.60 | 15.00                      | 10.00  |   | 11.20         |                     | 15.40   | 11.40  | 11.20      | 13.00 | TRECE |
| 8  | 131477     | CCPATINTA-APARICIO-ALVARO          | 13.00                  | 12.00  |                  |   |   | 12.40                   | 5.00  | (9.00)  |   |   |                        | 7.40  | 10.00                      | 12.00  |   | 11.20         | 10.00               | 12.40   | (8.00) | 11.20      | 11.00 | ONCE  |
| 9  | 134420     | CHAMPI-CHOQUEPATA-PERCY            | 14.00                  | 18.00  |                  |   |   | 16.40                   | 11.00 | 11.00   |   |   |                        | 11.00 | 15.00                      | 11.00  |   | 11.80         |                     | 16.40   | 11.00  | 11.80      | 15.00 | TRECE |
| 10   | 134444     | CHANCUAÑA-MINGA-EDISON WASHINGTON  | 15.00                  | 14.00  |                  |   |   | 14.40                   | 12.00 | 11.00   |   |   |                        | 11.40 | 14.00                      | 8.00   |   | 10.40         |                     | 14.40   | 11.40  | 10.40      | 12.00 | DOCE  |
| 11   | 130065     | CHAPI-PALOMINO-ELAR AURELIO        | NP                     | NP     |                  |   |   | NP                      | NP    | NP  |   |   |                        | NP    | NP                         | NP     |   | NP            |                     | NP      | NP     | NP         | NP    | DOCE  |
| 12   | 131483     | CHUQUIHUANCA-HUAYLLANI-GUILLEMO    | 15.00                  | 12.00  |                  |   |   | 12.40                   | 14.00 | 11.00   |   |   |                        | 12.20 | 15.00                      | 11.00  |   | 11.80         |                     | 12.40   | 12.20  | 11.80      | 12.00 | DOCE  |
| 13   | 130237     | CHURQUIPA-SULLCA-BETZABETH ANNIE   | 15.00                  | 11.00  |                  |   |   | 11.80                   | 7.00  | 6.00  |   |   |                        | 6.40  | 11.00                      | (6.00) |   | 6.00          | 11.00               | 11.80   | 6.40   | (11.00)    | 10.00 | DOCE  |
| 14   | 090147     | CONTRERAS-SOTOMAYOR-JOHNATAN JOSUE | 11.00                  | 18.00  |                  |   |   | 14.80                   | 5.00  | 7.00  |   |   |                        | 7.40  | 11.00                      | 14.00  |   | 12.80         |                     | 14.00   | 7.40   | 12.80      | 11.00 | ONCE  |
| 15   | 141091     | ESPINOZA-FRANCO-MIRIAM MEISSY      | 17.00                  | 16.00  |                  |   |   | 16.40                   | 12.00 | 11.00   |   |   |                        | 11.40 | 14.00                      | 9.00   |   | 11.00         |                     | 16.40   | 11.40  | 11.00      | 15.00 | TRECE |
| 16   | 131024     | ESPINOZA-QUISPEBIBIANA-CHRISTIAN   | 13.00                  | 12.00  |                  |   |   | 12.40                   | 11.00 | 15.00   |   |   |                        | 12.20 | 12.00                      | 8.00   |   | 9.60          |                     | 12.40   | 12.20  | 9.60       | 11.00 | ONCE  |
| 17   | 134417     | FERNANDEZ-HUAMAN-PEDRO ALBERTO     | 12.00                  | 16.00  |                  |   |   | 14.40                   | 13.00 | 12.00   |   |   |                        | 12.40 | 15.00                      | 8.00   |   | 10.00         |                     | 14.40   | 12.40  | 10.00      | 12.00 | DOCE  |

Fig. 10 Registro Auxiliar



En el reporte, podrá apreciar las notas ingresadas y hacer las correcciones necesarias de algún error u omisión, si ese fuera el caso.

Al finalizar el semestre académico, el docente recibirá, las Actas, Pre Actas y Registros de notas de los cursos que regentó durante el semestre, para su respectiva verificación y rubrica, la cual será validada por el Director de Departamento y archivada.

## MÓDULO DE SÍLABOS

Este módulo, permite ingresar al sistema el silabo de la asignatura para la orientación del alumno respecto al curso durante el semestre.

Inicio | Procesos | Consultas | Wiki | Ebooks | Intranet

CENTRO DE COMPUTO UNSAAC  
DOCENTES

MANUAL PARA INGRESO DE NOTAS  
MANUAL PARA INGRESO DE SÍLABOS VIDEOTUTORIAL  
IMPRIMIR REGISTRO AUXILIAR  
REPORTE DE INGRESO DE SILABOS

SEMESTRE ACADEMICO: 2015-2

CARGA ACADEMICA SR(A)  
VARGAS-VALENCIA-BALTAZAR RAUL  
DEPARTAMENTO ACADEMICO DE:INGENIERIA METALURGICA

| NRO | CODIGO   | GRP | NOMBRE DE ASIGNATURA | CRED. | CAT. | 1RA PARC. | 2DA PARC. | 3RA PARC. | SUST. | SUBS. | PROM | LISTA | SILABO          |
|-----|----------|-----|----------------------|-------|------|-----------|-----------|-----------|-------|-------|------|-------|-----------------|
| 1   | ML225AMT | A   | INDUSTRIA DEL HIERRO | 4     | FTB  | Nota      | Nota      | Nota      | Nota  |       | Nota | Lista | Plantilla Subir |
| 2   | ML226AMT | A   | INDUSTRIA DEL ACERO  | 4     | FTB  | Nota      | Nota      | Nota      | Nota  |       | Nota | Lista | Silabo Subir    |

Cambiar clave Docente:VARGAS-VALENCIA-BALTAZAR RAUL Cerrar Sesion

Mapa del Sitio Quienes Somos Contactate

Copyright 2008. © All Rights Reserved  
Supervisor: [computo@unsaac.edu.pe](mailto:computo@unsaac.edu.pe)  
Av. de la Cultura nro 723 - Pabellón A  
Cusco - Per  
Telf. 222398 Anexo 1206 - 1207

Fig. 11 Módulo de silabo

## Ingresar de Sílabos

### 1. Descargar Plantilla de Silabo

- En el módulo de Silabo, pinchar sobre el enlace Plantilla.
- Se mostrara un mensaje de apertura o descarga del archivo, Se debe seleccionar la descarga.

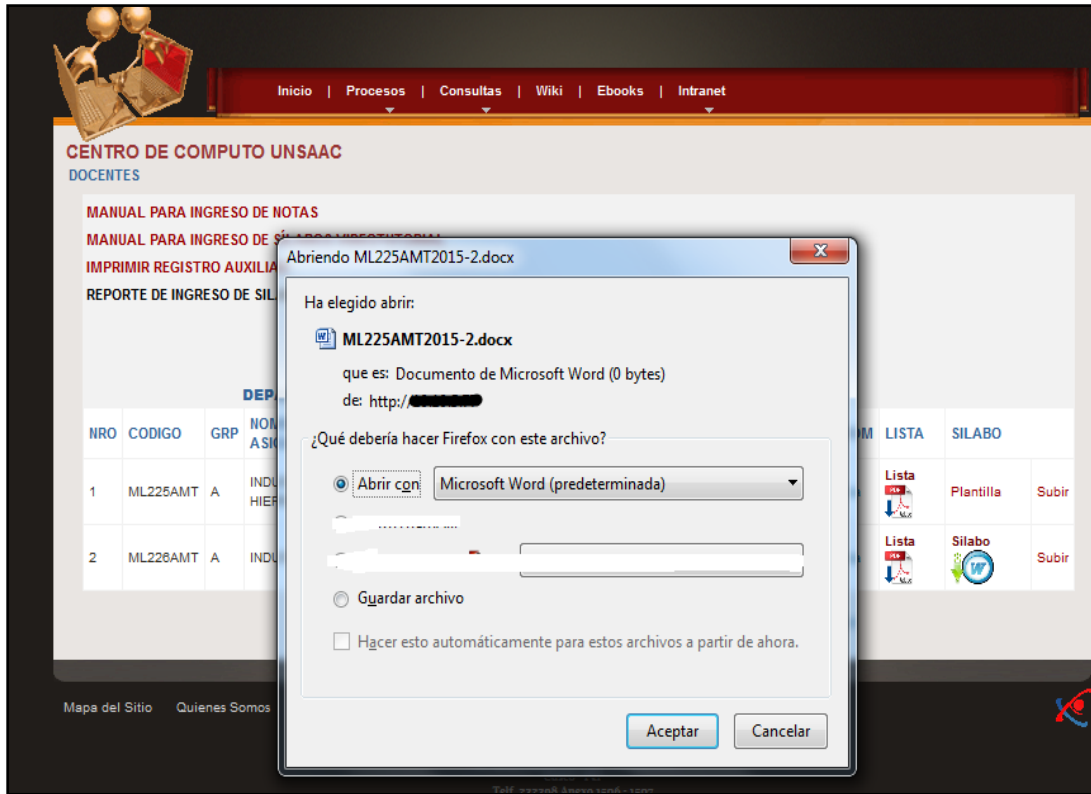

Fig. 12 Descarga de Plantilla de Silabo

- El archivo descargado debe ser similar al siguiente

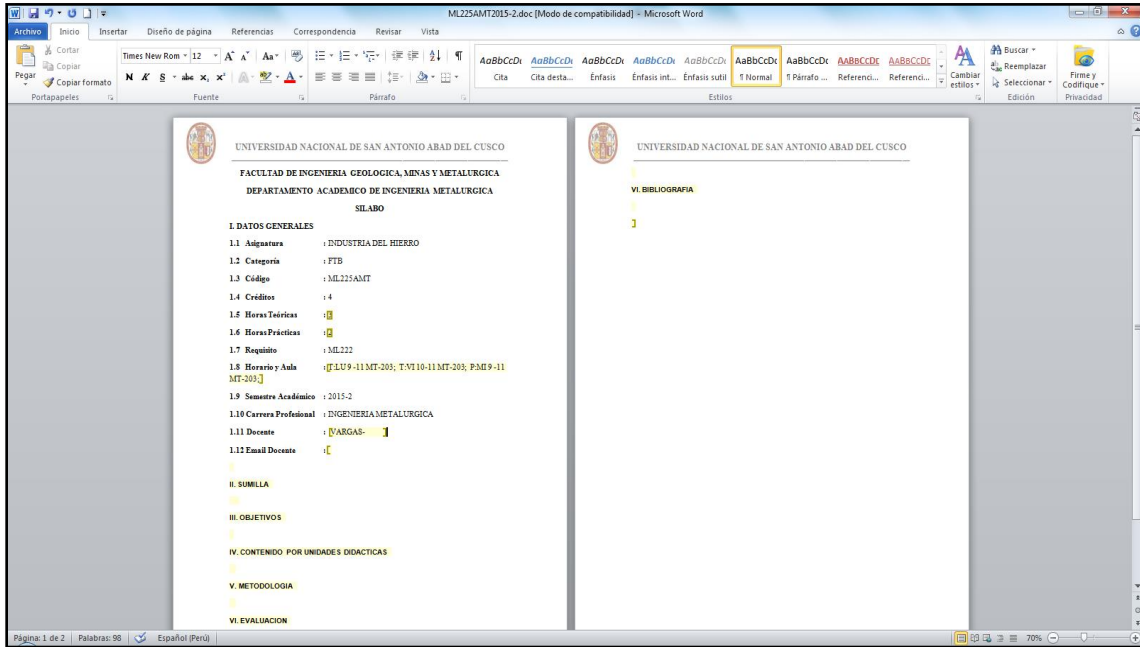

Fig. 13 Plantilla de Silabo en estado inicial

## 2. Llenar la Plantilla de Silabo

- a. Debe abrir el archivo descargado de la plantilla y proceda a completar la información requerida.

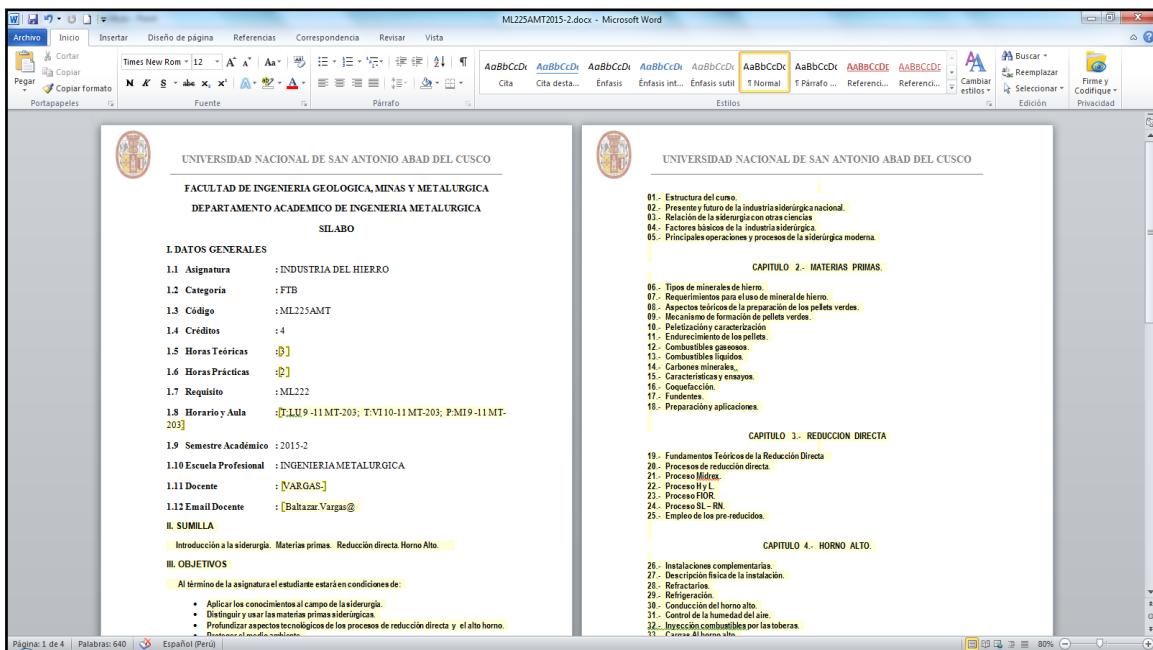

Fig. 14 Plantilla de silabo completada

- b. Guardar la modificación del archivo.

3. Subir la Platilla de Silabo

- a. Pinchar el enlace subir Plantilla
- b. En la ventana siguiente, ubicar el archivo de plantilla, ya procesado.

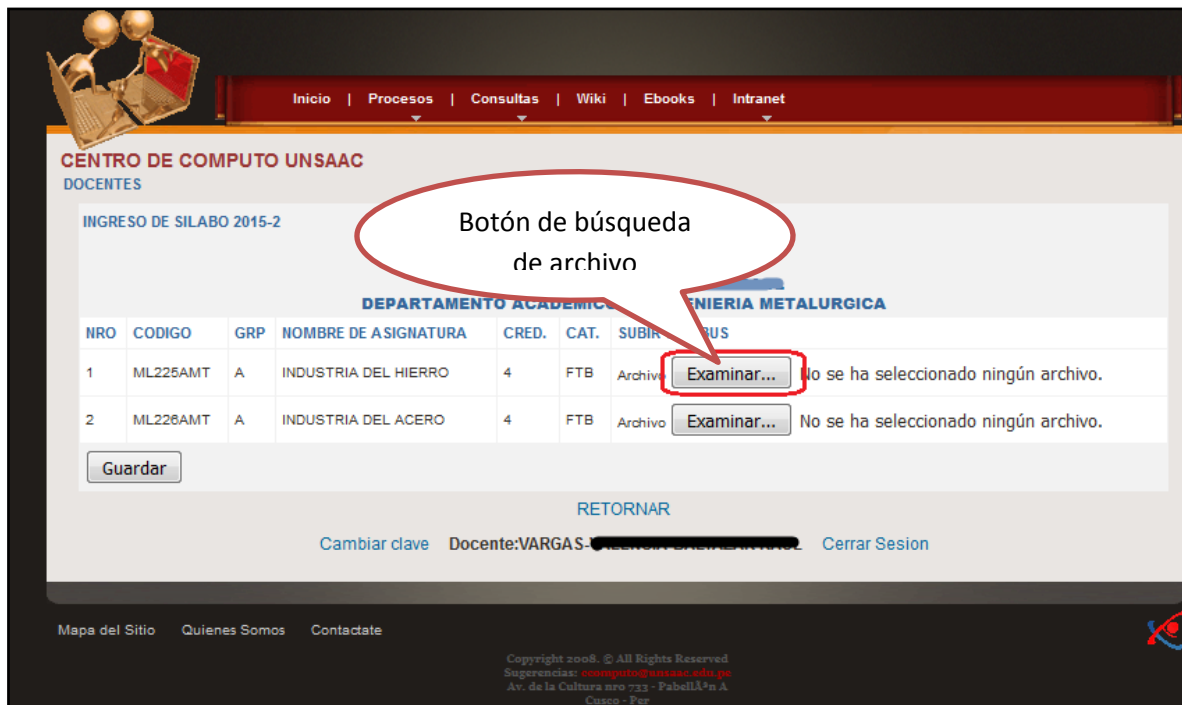

Fig. 15 Búsqueda de Platilla

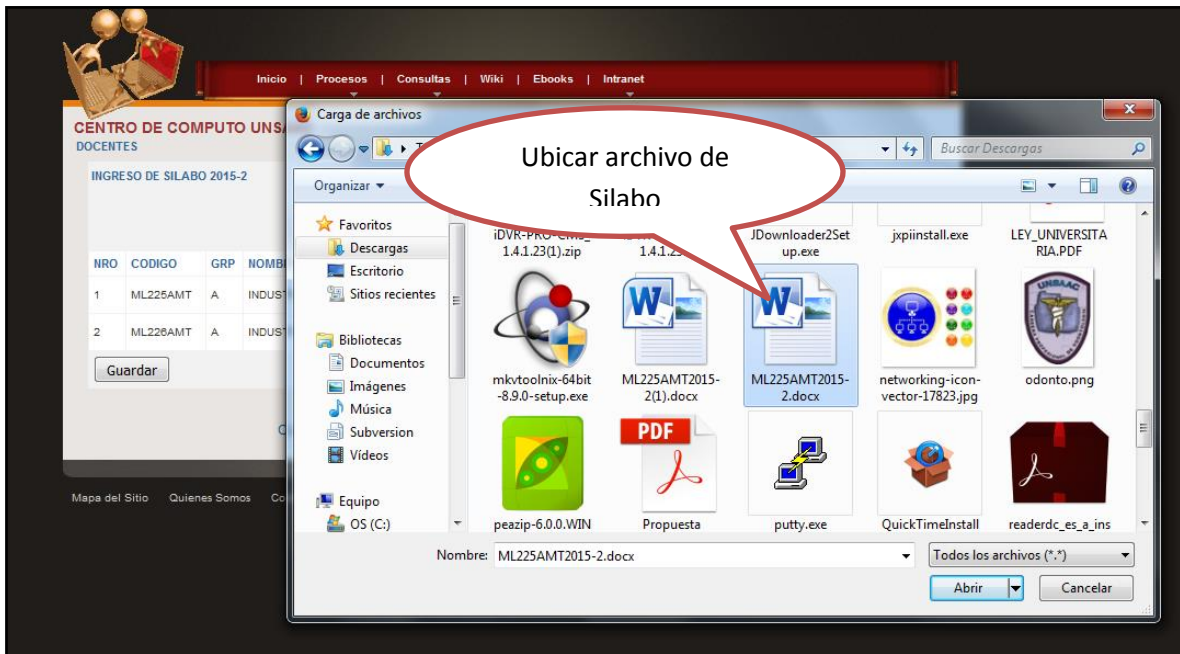

Fig. 16 Búsqueda de Plantilla Completada

c. Proceder a guardar

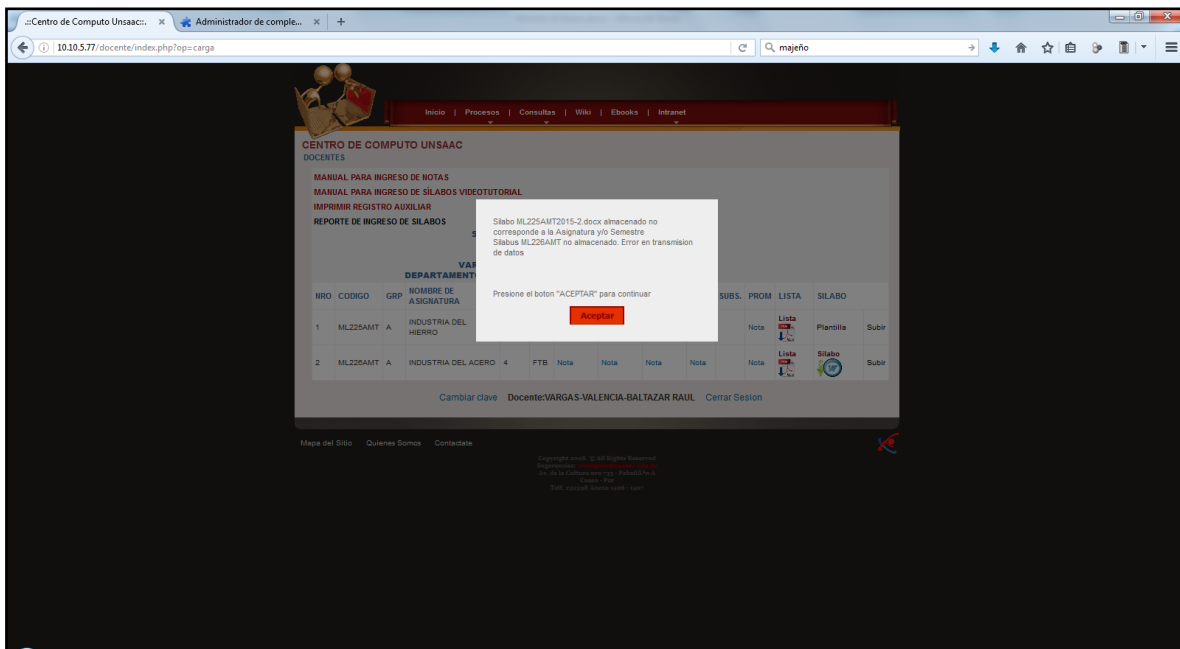

Fig. 17 Resultado final del proceso de ingreso de Silabo



- d. Si el archivo es almacenado correctamente, se mostrara un mensaje respectivo y el enlace de plantilla cambiara a una imagen, junto al enlace de silabo, caso contrario, permanecerá como inicialmente se mostraba.